



Erasmus+

**BOZÜYÜK  
MESLEKİ ve TEKNİK ANADOLU LİSESİ**



**ERASMUS + MESLEKİ EĞİTİM ÖĞRENCİ ve PERSONEL  
HAREKETLİLİĞİ**

**(2021-1-TR01-KA121-VET-0006409)**

***(MESLEKİ EĞİTİM AKREDİTASYON PROJESİ)***



**HAZİRAN - 2023**



Erasmus+

# BOZÜYÜK MESLEKİ ve TEKNİK ANADOLU LİSESİ



## GİRİŞ

*Okulumuz,2015 yılında Türkiye'nin ilk akredite meslek lisesi olup bu yıldan bu yana Erasmus Mesleki Eğitim Projelerinde yüzlerce öğrenci ve onlarca öğretmene yurtdışında staj imkanı sağlamış olup 2021-2027 yılları arasındada ikinci kez akredite olarak çalışmalarını devam ettirmektedir.*

*Okulumuzun ,2021 yılına ait 2021-1-TR01-KA121-VET-06409 nolu projesi 70.420,00 Euro luk hibe almış ve bu kapsamda 7 öğrencimiz 30 günlük, 3 öğrencimiz 90 günlük olarak toplam 10 öğrenci ve 4 refakatçi öğretmenimizin katılımıyla 5 öğretmenimizin işbaşı/gözlem projesine katıldığı projemiz 09.06.2023 tarihinde hareketlilikleri tamamlanmış olup proje bitim tarihi 31 Ağustos 2023 tür.*





Erasmus+

# BOZÜYÜK MESLEKİ ve TEKNİK ANADOLU LİSESİ



## 2021 YILI ALMANYA PRO STAJ UYGULAMA PROJESİ

## 2021 YILI ALMANYA PRO STAJ UYGULAMA PROJESİ HAZIRLIK TOPLANTILARI

2021 yılı akreditasyon projesi hakkında Okul öğretmenlerimize yönelik bilgilendirme toplantısı 20.02.2023 tarihinde okulumuz konferans salonunda gerçekleştirildi



2021-1-TR01-KA121-VET-6409 nolu akreditasyon projemizin katılımcı öğrenci ve velilerine yönelik proje hazırlık ve bilgilendirme toplantısı 07.03.2023 tarihinde okul konferans salonunda gerçekleştirildi. Öğrenci ve velilerimize proje ile ilgili bilgiler ve hazırlık eğitimi de verildi.





Erasmus+

# BOZÜYÜK MESLEKİ ve TEKNİK ANADOLU LİSESİ



**2021 YILI ALMANYA PRO STAJ UYGULAMA PROJESİ START ALIYOR**



Galaxy A73 5G





Erasmus+

# BOZÜYÜK MESLEKİ ve TEKNİK ANADOLU LİSESİ



## 2021 YILI ALMANYA PRO STAJ UYGULAMA PROJESİ

### 1- ALMANYA PRO UYGULAMASI:

3 öğrenci ve 2 refakatçi öğretmen, Almanya/Castrop-Rauxel şehrinde 90 gün staj uygulaması yapmıştır. Endüstriyel Otomasyon Teknolojileri alanı öğrencilerini kapsamaktadır.

### Staj çalışmaları :





Erasmus+

# BOZÜYÜK MESLEKİ ve TEKNİK ANADOLU LİSESİ



## 2021 YILI ALMANYA PRO STAJ UYGULAMA PROJESİ

### Staj çalışmaları :

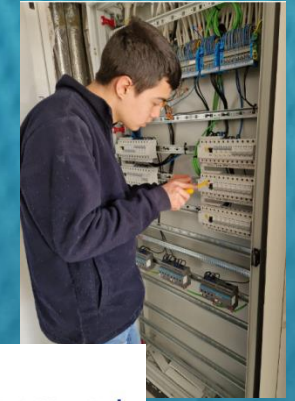



Erasmus+

# BOZÜYÜK MESLEKİ ve TEKNİK ANADOLU LİSESİ



## 2021 YILI UYGULAMA PROJESİ

### 1- ALMANYA PRO UYGULAMASI:

3 öğrenci ve 2 refakatçi öğretmen, Almanya/Castrop-Rauxel şehrinde 90 gün staj uygulaması yapmıştır. Endüstriyel Otomasyon Teknolojileri alanı öğrencilerini kapsamaktadır

*Sosyal,kültürel etkinliklerimiz (Köln,Düsseldorf,Hollanda-Amsterdam)*

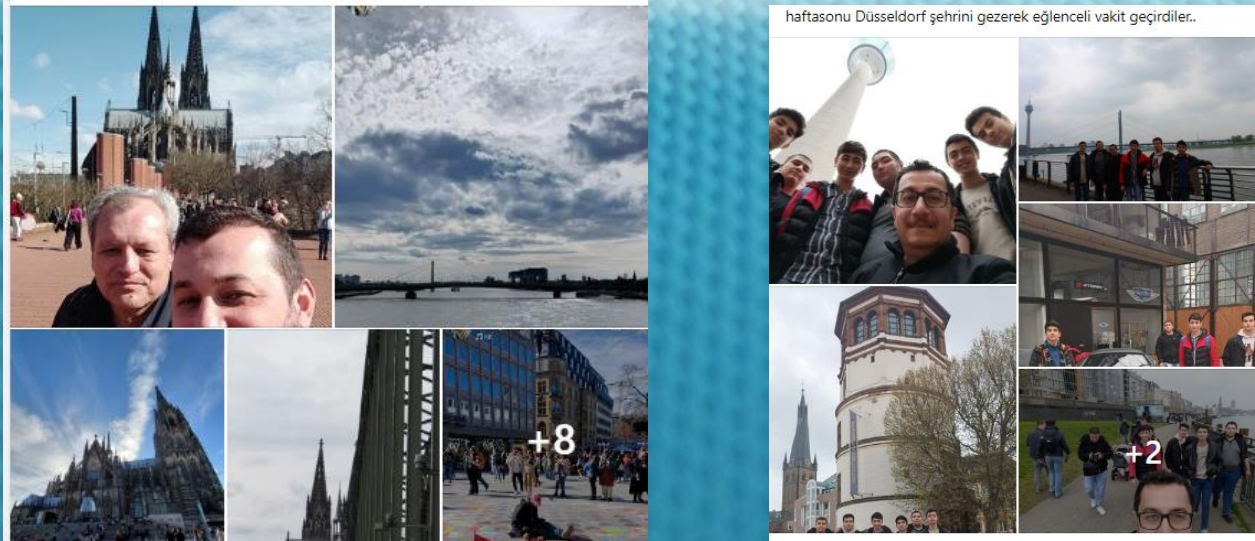



Erasmus+

# BOZÜYÜK MESLEKİ ve TEKNİK ANADOLU LİSESİ



## 2021 YILI UYGULAMA PROJESİ

### 1- ALMANYA PRO UYGULAMASI:

3 öğrenci ve 2 refakatçi öğretmen, Almanya/Castrop-Rauxel şehrinde 90 gün staj uygulaması yapmıştır. Endüstriyel Otomasyon Teknolojileri alanı öğrencilerini kapsamaktadır.

### Sosyal,kültürel etkinliklerimiz (Köln,Düsseldorf,Hollanda-Amsterdam)



Otomasyon Alanı öğrencilerimiz sosyal kültürel etkinlikler kapsamında haftasonu Hollanda Roermond ve Belçika Brüksel'de alışveriş yapıp , tarihi ve turistik yerleri gezerek geçirdiler.







Erasmus+

# BOZÜYÜK MESLEKİ ve TEKNİK ANADOLU LİSESİ



## 2021 YILI UYGULAMA PROJESİ HAZIRLIK TOPLANTISI

### 2- ALMANYA 30 GÜN KISA DÖNEM STAJ UYGULAMASI:

7 öğrenci ve 2 refakatçi öğretmen, Almanya/ Haan ve Schwerte de 30 gün staj uygulaması yapmıştır. Makine Teknolojileri alanı öğrencilerini kapsamaktadır.





Erasmus+

# BOZÜYÜK MESLEKİ ve TEKNİK ANADOLU LİSESİ



## 2021 YILI UYGULAMA PROJESİ YOLCULUK BAŞLIYOR

### 2- ALMANYA 30 GÜN KISA DÖNEM STAJ UYGULAMASI:

7 öğrenci ve 2 refakatçi öğretmen, Almanya/ Haan ve Schwerte de 30 gün staj uygulaması yapmıştır. Makine Teknolojileri alanı öğrencilerini kapsamaktadır.





Erasmus+

# BOZÜYÜK MESLEKİ ve TEKNİK ANADOLU LİSESİ



*2021 YILI UYGULAMA PROJESİ ALMANYA KISA DÖNEM STAJ FAALİYETLERİ*





Erasmus+

# BOZÜYÜK MESLEKİ ve TEKNİK ANADOLU LİSESİ



*2021 YILI UYGULAMA PROJESİ ALMANYA KISA DÖNEM STAJ FAALİYETLERİ*





# BOZÜYÜK MESLEKİ ve TEKNİK ANADOLU LİSESİ



## 2021 YILI UYGULAMA PROJESİ ALMANYA KISA DÖNEM STAJ FAALİYETLERİ





# BOZÜYÜK MESLEKİ ve TEKNİK ANADOLU LİSESİ



## 2021 YILI UYGULAMA PROJESİ ALMANYA KISA DÖNEM STAJ FAALİYETLERİ





Erasmus+

# BOZÜYÜK MESLEKİ ve TEKNİK ANADOLU LİSESİ



*2021 YILI UYGULAMA PROJESİ ALMANYA KISA DÖNEM STAJ FAALİYETLERİ*





Erasmus+

# BOZÜYÜK MESLEKİ ve TEKNİK ANADOLU LİSESİ



*2021 YILI UYGULAMA PROJESİ ALMANYA KISA DÖNEM STAJ FAALİYETLERİ*







# BOZÜYÜK MESLEKİ ve TEKNİK ANADOLU LİSESİ



## 2021 YILI UYGULAMA PROJESİ ALMANYA KISA DÖNEM STAJ FAALİYETLERİ

### SERTİFİKA TÖRENLERİ VE VEDALAŞMA

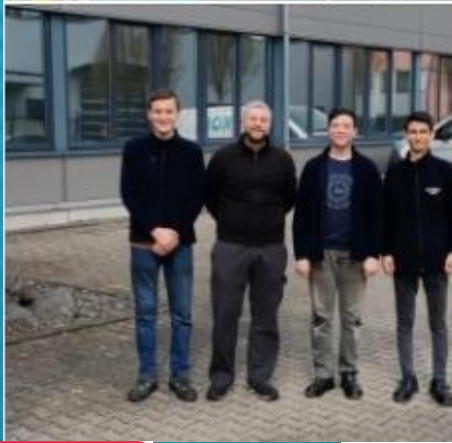



Erasmus+

# BOZÜYÜK MESLEKİ ve TEKNİK ANADOLU LİSESİ



*2021YILI UYGULAMA PROJESİ ALMANYA KISA DÖNEM STAJI  
SOSYAL KÜLTÜREL FAALİYETLER*

*KÖLN GEZİSİ*





Erasmus+

# BOZÜYÜK MESLEKİ ve TEKNİK ANADOLU LİSESİ



2021YILI UYGULAMA PROJESİ ALMANYA KISA DÖNEM STAJI  
SOSYAL KÜLTÜREL FAALİYETLER

WUPPERTAL HAVA TRENİ



Galaxy A73 5G





Erasmus+

# BOZÜYÜK MESLEKİ ve TEKNİK ANADOLU LİSESİ



*2021YILI UYGULAMA PROJESİ ALMANYA KISA DÖNEM STAJI  
SOSYAL KÜLTÜREL FAALİYETLER*

*DÜSSELDORF VE DORTMUND GEZİLERİ*





Erasmus+

# BOZÜYÜK MESLEKİ ve TEKNİK ANADOLU LİSESİ



2021YILI UYGULAMA PROJESİ ALMANYA KISA DÖNEM STAJI  
SOSYAL KÜLTÜREL FAALİYETLER

## HAYVANAT BAHÇESİ ZİYARETİ





Erasmus+

# BOZÜYÜK MESLEKİ ve TEKNİK ANADOLU LİSESİ



*2021YILI UYGULAMA PROJESİ ALMANYA KISA DÖNEM STAJI  
SOSYAL KÜLTÜREL FAALİYETLER*

*DÜSSELDORF HAVAALANI DÖNÜŞ*





Erasmus+

# BOZÜYÜK MESLEKİ ve TEKNİK ANADOLU LİSESİ



## 2021 YILI UYGULAMA PROJESİ ALMANYA PERSONEL İŞBAŞI GÖZLEM UYGULAMASI





Erasmus+

# BOZÜYÜK MESLEKİ ve TEKNİK ANADOLU LİSESİ



Erasmus+



## İletişim Bilgileri

**Adres** : Yeni Mah. Meslek Lisesi cad. No: 2  
Bozüyük / BİLECİK

**Tel** : (0 228) 314 00 48 - 49

**Faks** : (0228) 314 60 32

**e-posta** : 130716@meb.k12.tr

**Web** : <http://bozuyukeml.meb.k12.tr>